

De Casa de Campo a El Pardo

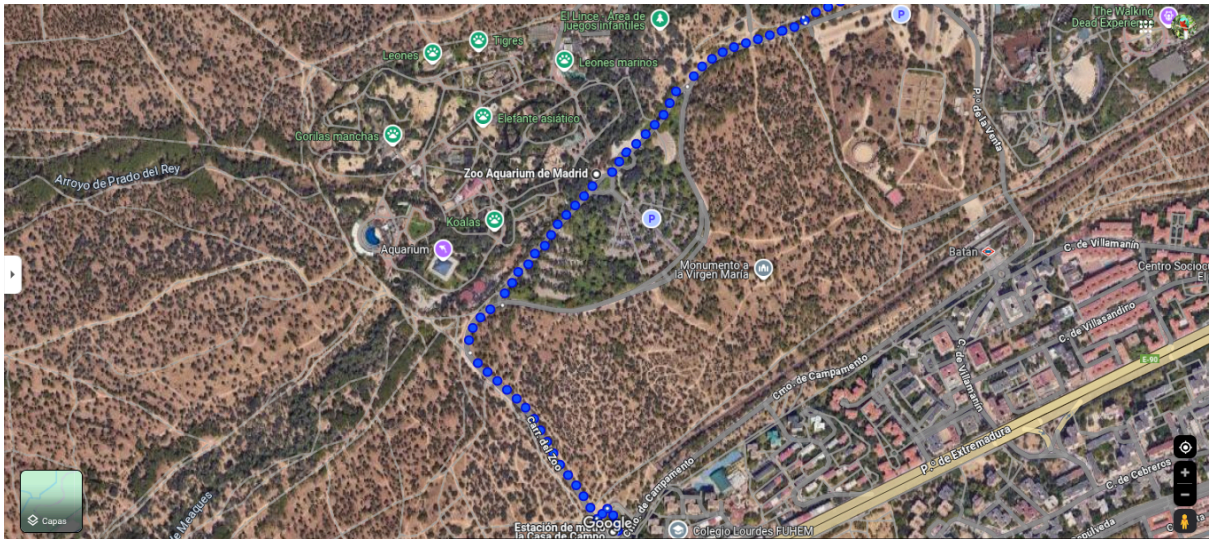

(Inicio) **Metro Casa de Campo:**

Cuando te situes en el metro Casa de Campo coge la dirección en sentido Carretera del Zoo y solo girarás hasta llegar a la valla del Zoo a la derecha.

Llegando a la entrada principal del Zoo sigue en la misma dirección y un poco más adelante encontrarás el parque del lince, ideal cuando vas con niños.

A unos 200 a 300 metros encontrarás el parque del lince, gira hacia la izquierda pasando por el puente que atraviesa el arroyo Meaques, continúa por camino

Al llegar al final del camino gira hacia la derecha en el otro camino asfaltado: **Paseo de Rodajos**

Encina del Trillo

- Sigue hasta la **glorieta con la encina más grande**.
- No te desvíes. Continúa recto por el **Paseo de los Rodajos**.

Pinar de las Siete Hermanas

- Entra al pinar con árboles altos y densos.



Plazuela de los Siete Hermanos

- Punto histórico relacionado con la realeza borbónica del siglo XVIII.

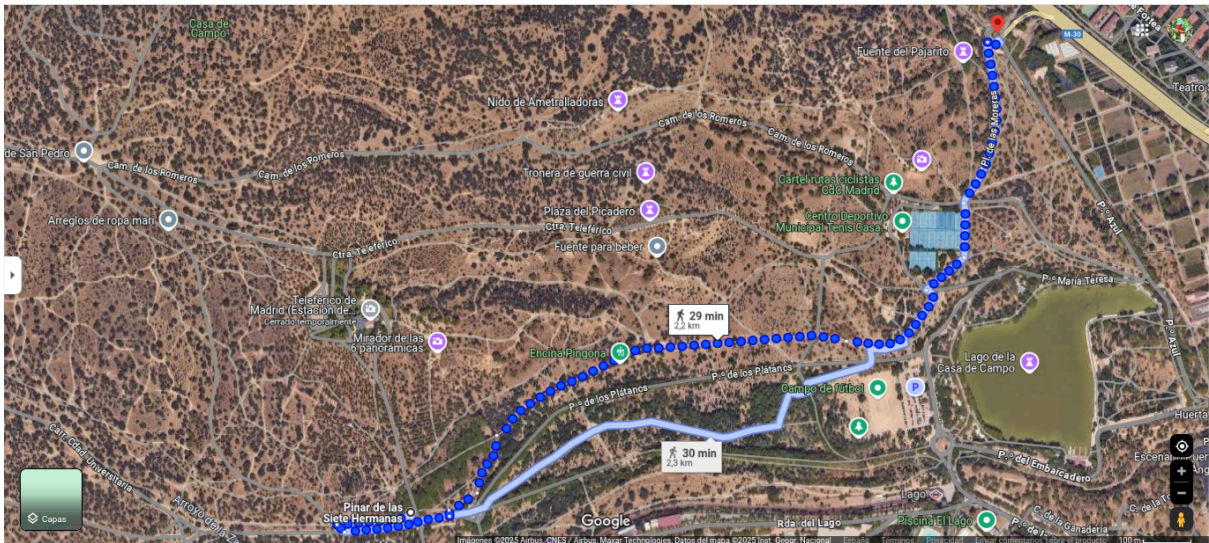

Lago de la Casa de Campo

- Rodea el lago por el **Paseo de María Teresa**.

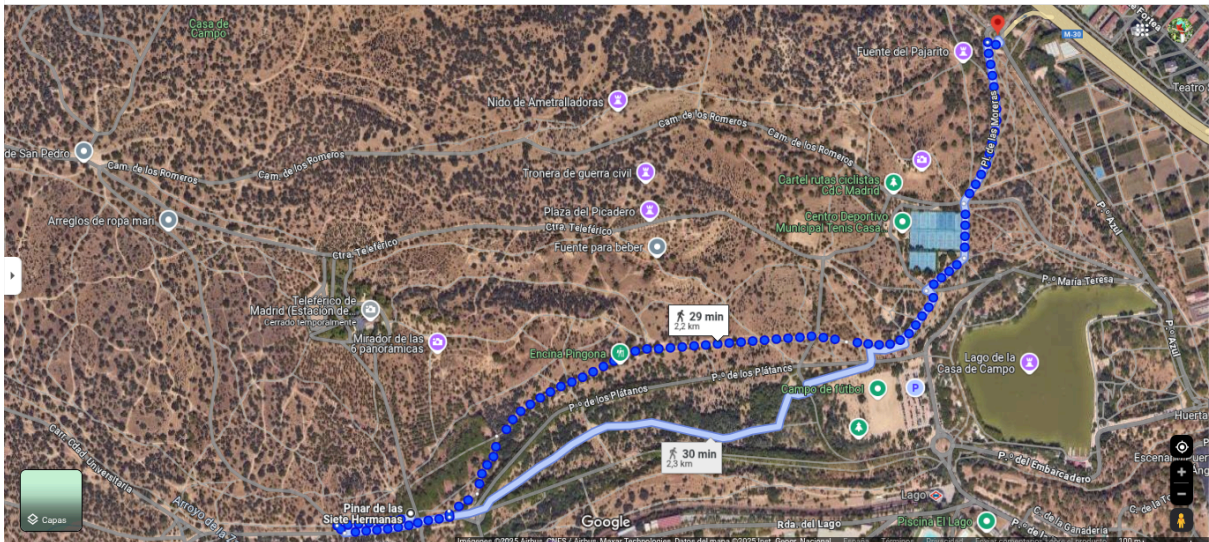

Puente de los Franceses

- Cruza la **línea del tren (Renfe)** y la **M-500** por un puente ciclista del **Anillo Verde**.
- Aquí empieza oficialmente la **senda fluvial del Río Manzanares**.

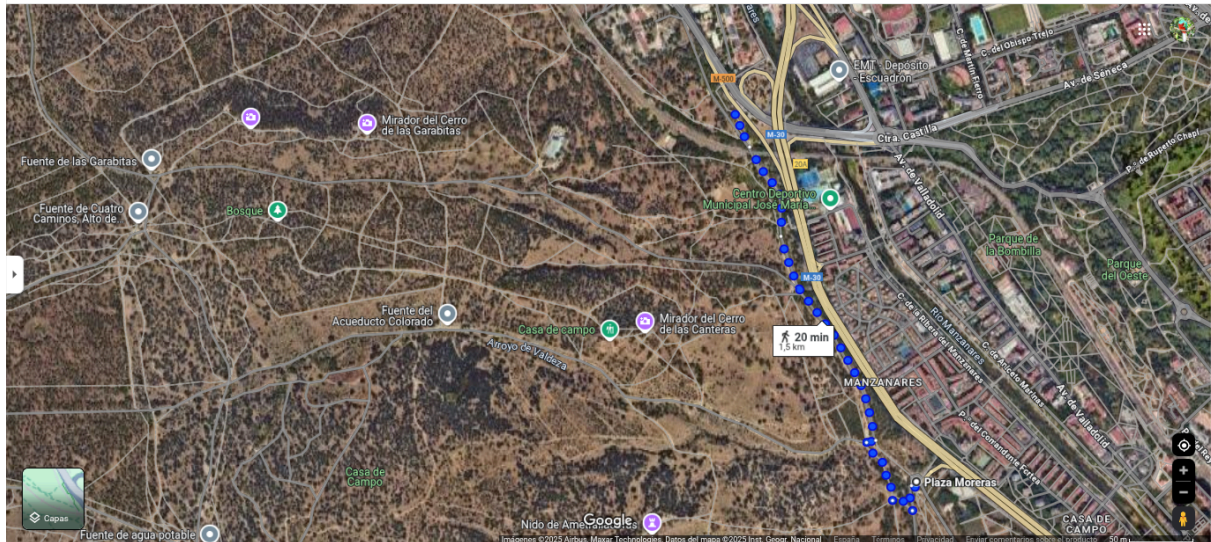

Senda fluvial del Manzanares

- Disfruta del río en su estado natural.
- Zonas de descanso cada 1 km aproximadamente.

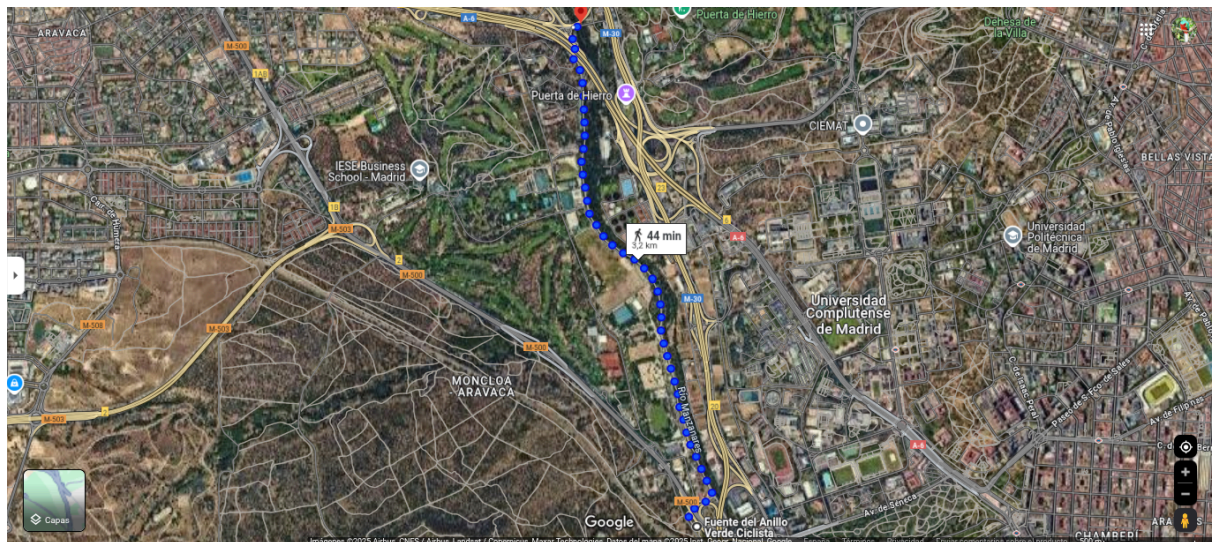

Puente de San Fernando

- Baja por el lateral para admirar el puente antiguo.
- Continúa la ruta cruzándolo.

-



Monte de El Pardo

- Disfruta de un entorno más salvaje y tranquilo.
- Observa fauna como: **águila imperial, buitres, liebres y serpientes no venenosas.**

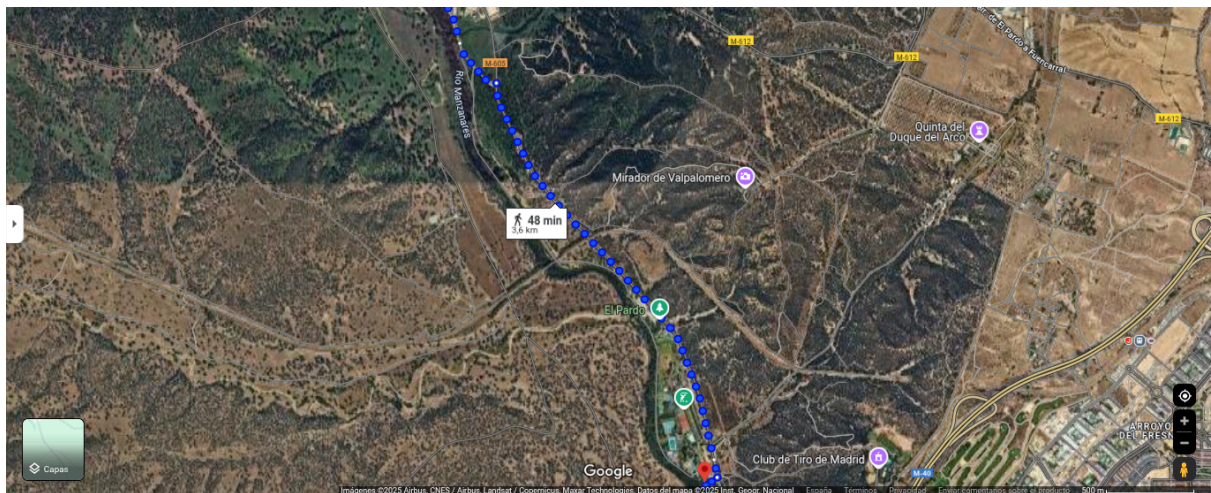
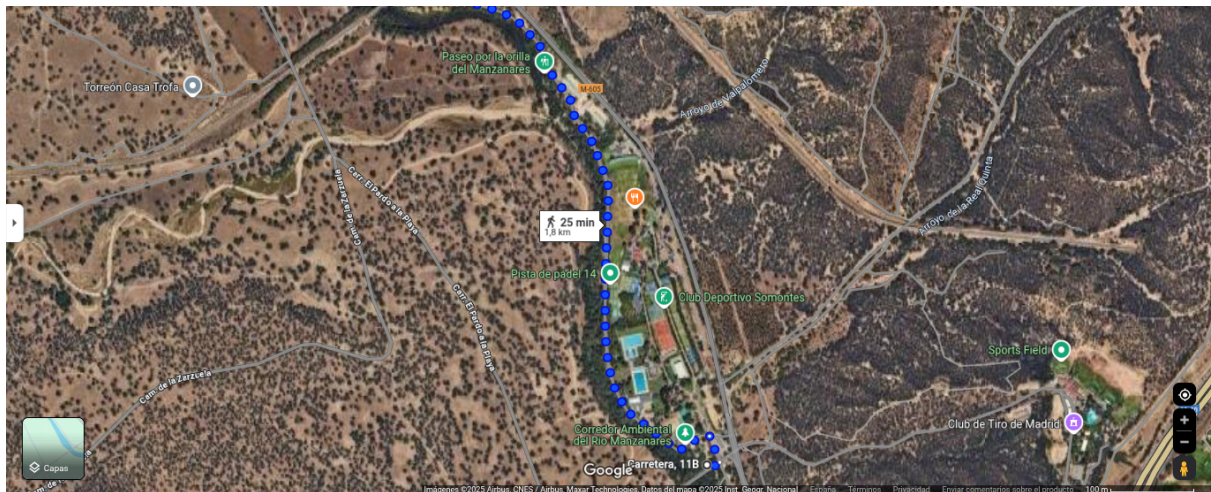

🏰 El Pardo

- Llega al **Distrito de Fuencarral-El Pardo**.
- Puedes visitar el **Palacio Real de El Pardo**.
- Continúa por la senda fluvial hasta el **Embalse de El Pardo**.

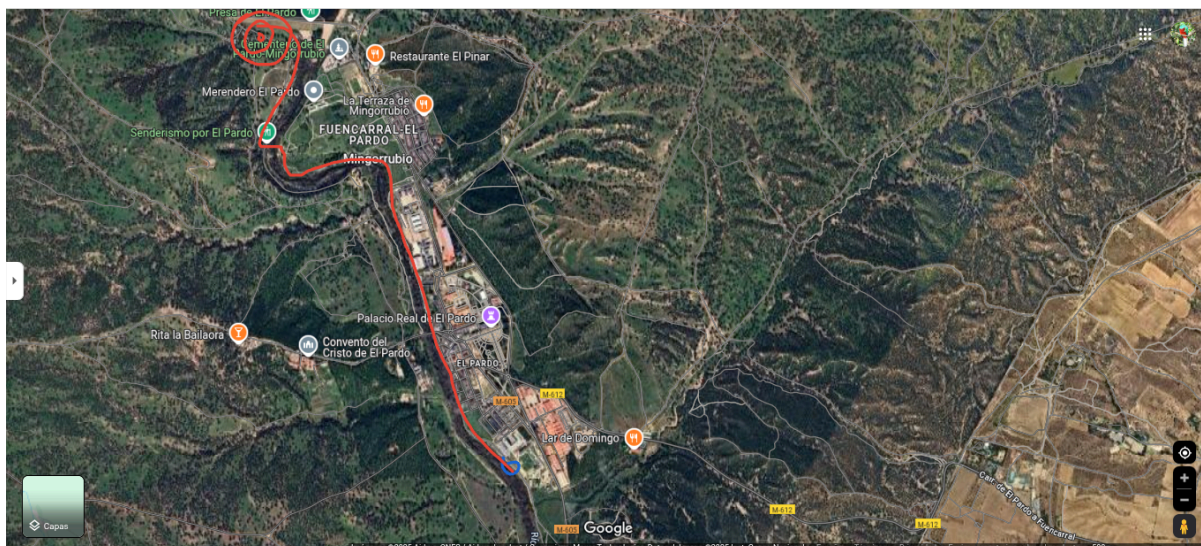

Embalse de El Pardo

- Fin de la ruta. Entorno natural rodeado de senderos y aves acuáticas.

Transporte de regreso:

- Línea 164: **El Pardo – Moncloa**
- Línea 179: **El Pardo – Plaza de Castilla**